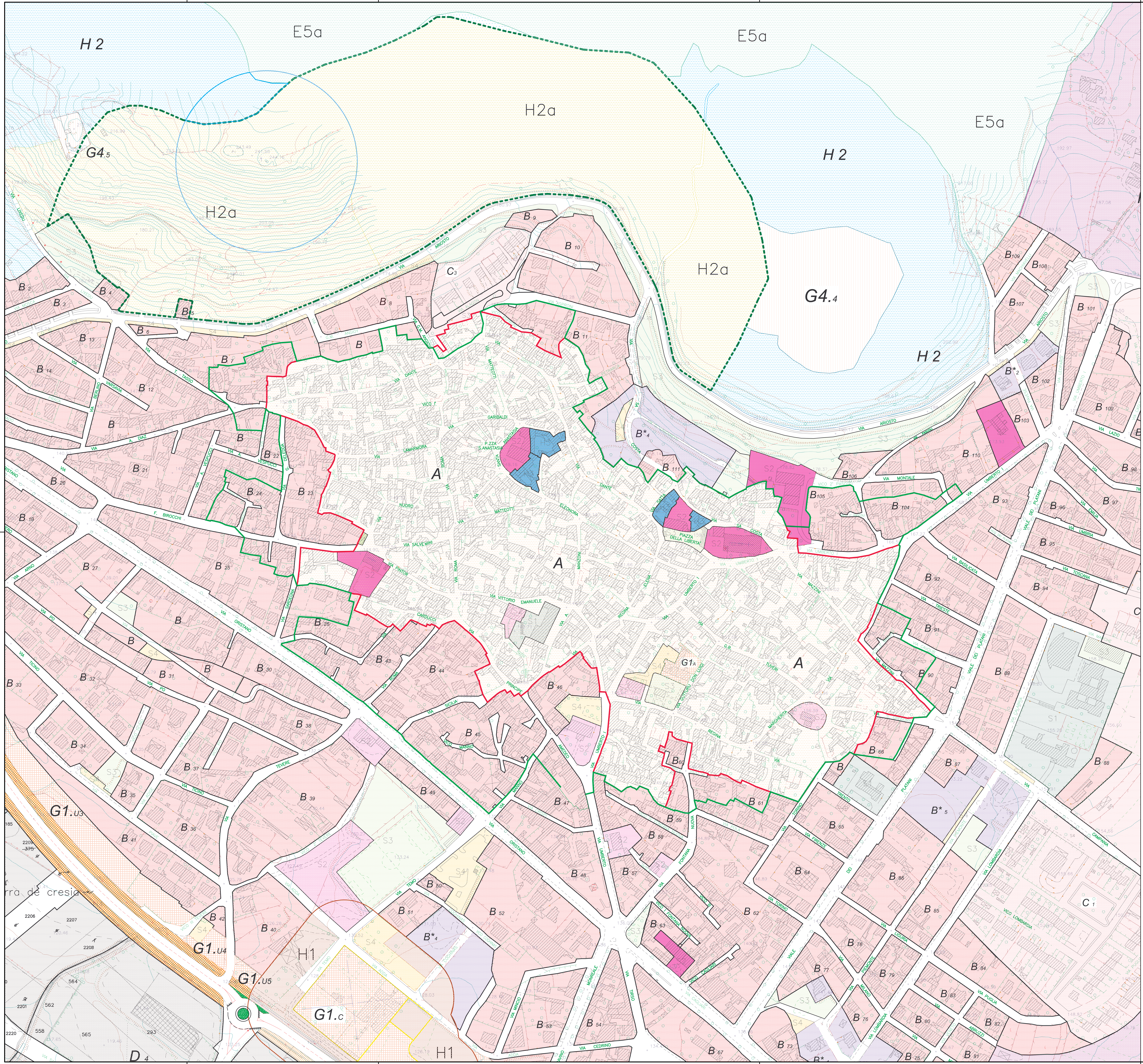

LEGENDA

A	CENTRO STORICO
	DELIMITAZIONE CENTRO STORICO
	DELIMITAZIONE CENTRO DI PRIMA E ANTICA FORMAZIONE
B	COMPLETAMENTO RESIDENZIALE
B*	COMPLETAMENTO RESIDENZIALE DISCIPLINATO DA P.A. APPROVATI
C	ESPANSIONE RESIDENZIALE
D	ZONA INDUSTRIALE E ARTIGIANA
E2	ZONA AGRICOLA
E5a	AREA MARGINALE PER ATTIVITA' ESTRATTIVA
G1	SERVIZI GENERALI
G4	IMPIANTI TECNOLOGICI
H1	ZONA DI RISPETTO CIMITERIALE
	LIMITE DI RISPETTO CIMITERIALE
H2	FASCIA DI RISPETTO PAESAGGISTICA
H2a	ZONA DI RISPETTO PAESAGGISTICO SOGGETTA A RISCHIO IDROGEOLOGICO
H3	FASCIA DI RISPETTO ARCHEOLOGICA
H4	FASCIA DI RISPETTO STRADALE
H5	FASCIA DI RISPETTO ATTORNO AL CENTRO ABITATO
S1	ISTRUZIONE
S2	INTERESSE COMUNE
S3	SPAZI PUBBLICI ATTREZZATI
S4	PARCHEGGI
	PERIMETRAZIONE ZONA Hg4 P.A.I. (L. 267/98)

beraldo & marras architetti

archivio

COMUNE DI SARDARA (VS) 21.08

Adeguamento del Piano Particolareggiato del Centro
di Antica e Prima Formazione al Piano Paesaggistico Regionale

fase: INDAGINI PRELIMINARI

scala: 1:2.000

titolo del disegno: Stralcio PUC vigente

riferimento: A.a.4

Gruppo di progettazione:
arch. Roberto Beraldo
arch. Elisa Ruzzier

Collaboratori:
arch. Sante Battistuzzo
Giulio Galasso

Consulenti:

Il committente:
Comune di Sardara (VS)

ORDINE DEGLI ARCHITETTI PIANIFICATORI PAESAGGISTI E CONSERVATORI DELLA PROVINCIA DI VENEZIA
SEZIONE A ARCHITETTO
ROBERTO BERALDO N° 2912

ordine degli architetti pianificatori paesaggisti e conservatori della provincia di udine
elisa ruzzier
albo sez. A/a - numero 1717
architetto

creato da	data	controllato da	visto
sb	19.02.2016	rb	
aggiornato da	data	controllato da	visto
aggiornato da	data	controllato da	visto

nel rispetto della normativa vigente sono riservati i diritti di riproduzione e di utilizzo da terzi

H/L = 594 / 841 (0.50m²) Allplan 2014