

COMUNE DI SARDARA – P.U.C.: PLANIMETRIA DEL CENTRO ABITATO

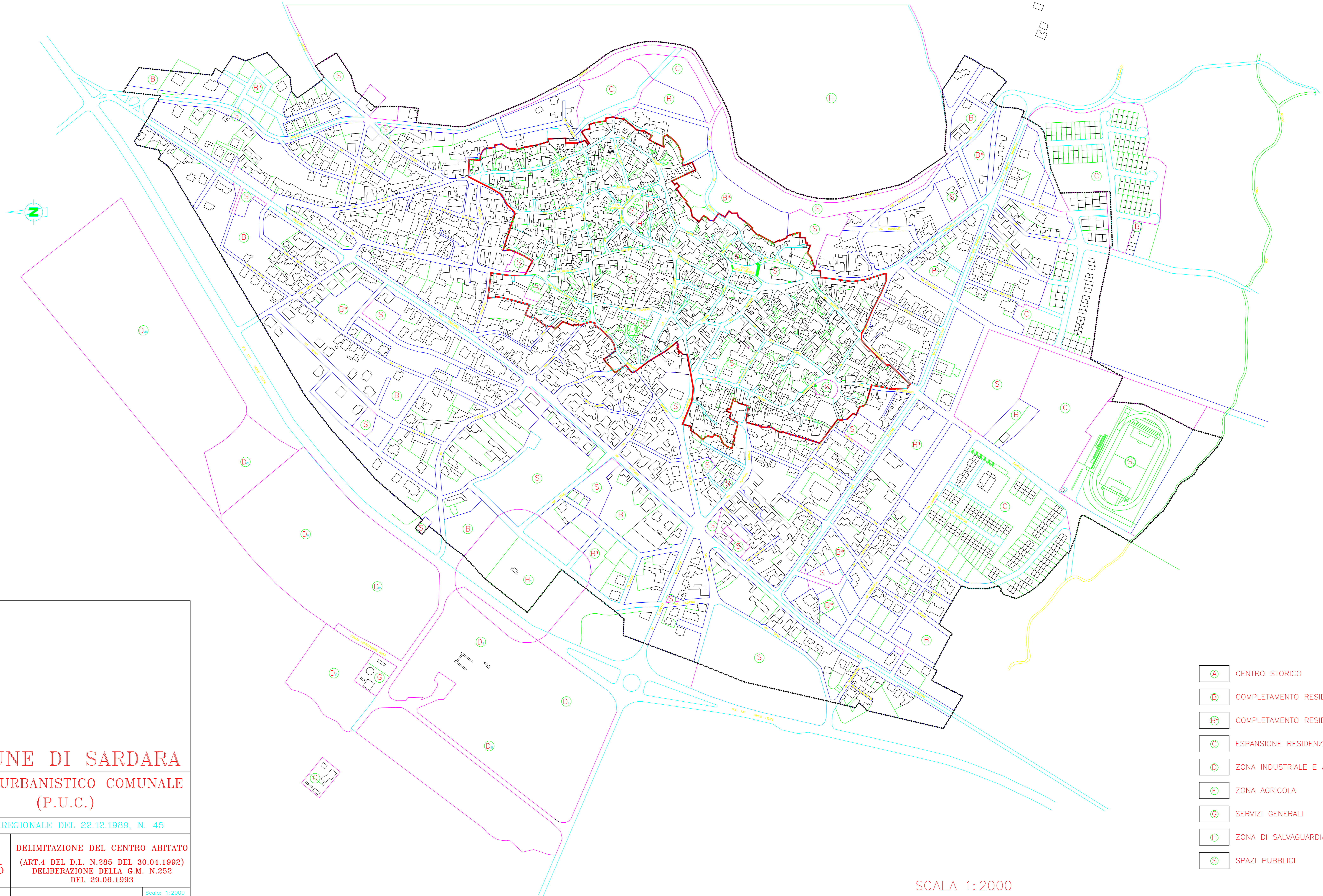

- A CENTRO STORICO
- B COMPLETAMENTO RESIDENZIALE
- B* COMPLETAMENTO RESIDENZIALE
- C ESPANSIONE RESIDENZIALE
- D ZONA INDUSTRIALE E ARTIGIANA
- E ZONA AGRICOLA
- G SERVIZI GENERALI
- H ZONA DI SALVAGUARDIA
- S SPAZI PUBBLICI

SCALA 1:2000

COMUNE DI SARDARA
PIANO URBANISTICO COMUNALE
(P.U.C.)

LEGGE REGIONALE DEL 22.12.1989, N. 45

B₀₅

DELIMITAZIONE DEL CENTRO ABITATO
(ART.4 DEL D.L. N.285 DEL 30.04.1992)
DELIBERAZIONE DELLA G.M. N.252
DEL 29.06.1993

Data: _____ Scala: 1:2000

REDATTORE DEL PIANO: DOTT. ING. ROBERTO BORDICCHIA

GEOLOGO: DOTT. CARLO BARTOLINI

AGRONOMO: DOTT. LUCIANO CANARGIU